SK-FMC

MAS403-BT



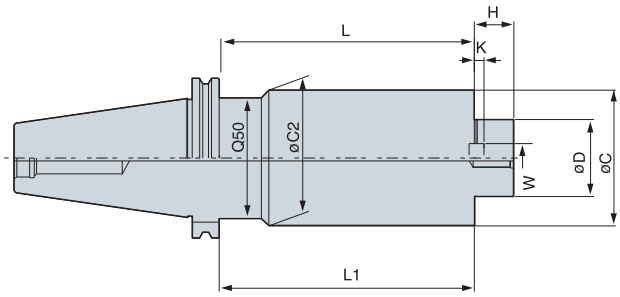

Исп.1

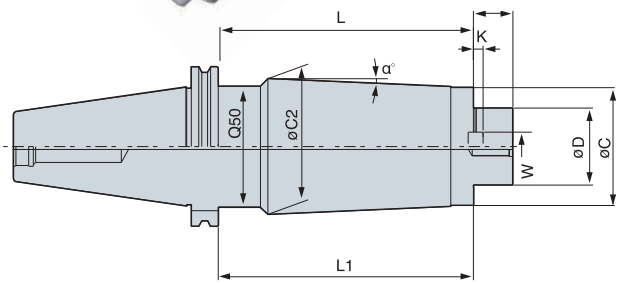

Исп.2

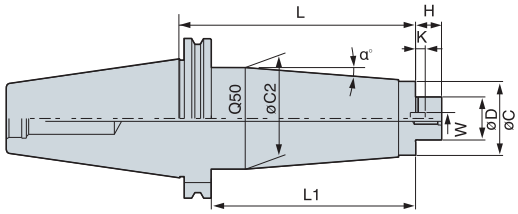

Исп.3

(мм)

Обозначение	Диаметр фрезы	ØD	L	L1	ØC	ØC2	H	W	K	G	kg	Исп.	α°
KDP-SK40 - FMC22-210	50/63	22	210	183.0	48	49.5	19	10	4.4	M10	4.4	3	0.1
FMC22-260	50/63	22	260	233.0	48	60	19	10	5.6	M10	6.2	2	1.4
FMC27-210	80	27	210	183.0	60	60	21	12	6.3	M12	5.9	1	-
FMC27-260	80	27	260	233.0	60	60	21	12	6.3	M12	7.2	1	-
KDP-SK50 - FMC22-210	50/63	22	210	190.9	48	49.5	19	10	5.6	M10	6.4	3	0.1
FMC22-260	50/63	22	260	240.9	48	62	19	10	5.6	M10	9.1	3	1
FMC27-210	80	27	210	190.9	60	78	21	12	6.3	M12	9.8	3	2.5
FMC27-260	80	27	260	240.9	60	78	21	12	6.3	M12	12.4	3	1.8
FMC27-320	80	27	320	300.9	60	78	21	12	6.3	M12	14.5	3	1.2
FMC32-210	100	32	210	190.9	78	-	24	14	7	M16	11.5	1	-
FMC32-260	100	32	260	240.9	78	-	24	14	7	M16	14	1	-
FMC32-330	100	32	330	310.9	78	-	24	14	7	M16	16.4	1	-

Комплектующие

Патрон	Комплектующие				
	Входящие в базовую комплектацию				Не входящие в базовую комплектацию
	Шпонка	Винт крепежный	Винт фланца	Винт фланца	Ключ
Серия					
FMC16	K8.0(A)	-	BX0310	BX0820	LW-6
FMC22	K10.0(C)	-	BX0412	BX1030	LW-8
FMC27	K12.0	MBA-M12	BX0616	-	LW-10
FMC32	K14.0	MBA-M16	BX0820	-	LW-14