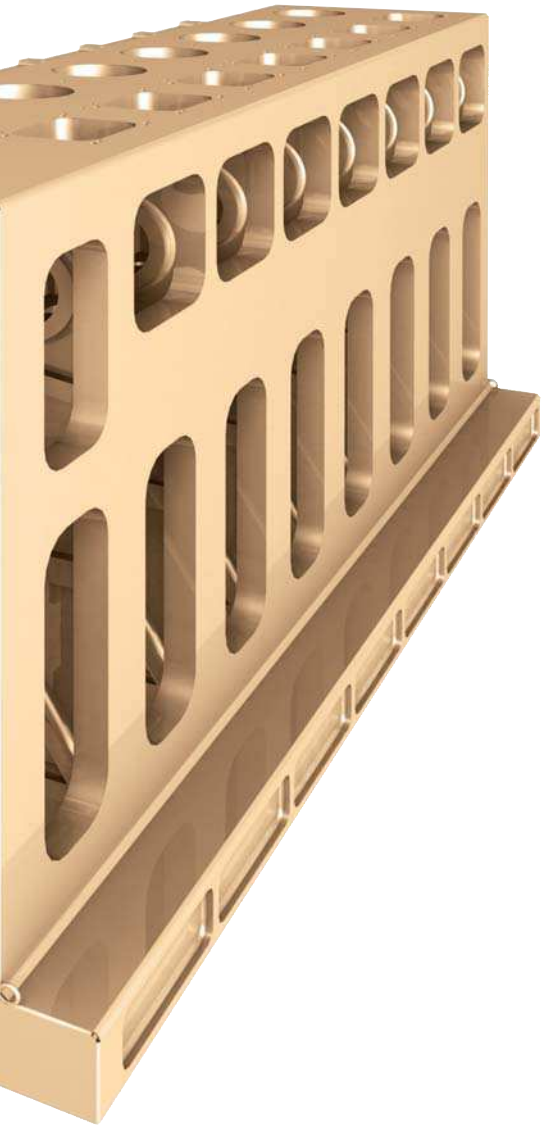

Черновая и получистовая обработка блока цилиндров



- Диаметр фрезы : ф 400мм
- Тип применяемых пластин : LNE434 / LNCS1907-R3.0-WC
- Применяется для высокопроизводительного чернового фрезерования, при этом используется тип пластин LNE 434.
- Для получистового фрезерования используется тип пластин LNCS1907-R3.0-WC имеющие Wiper геометрию.

Фреза для черновой обработки



- Диаметр фрезы : ф 250мм
- Тип применяемых пластин : SECN2606AFN
- Применение односторонних пластин с большим передним углом, позволяет уменьшить силы резания, возникающие при обработке.

Фреза для получистовой обработки

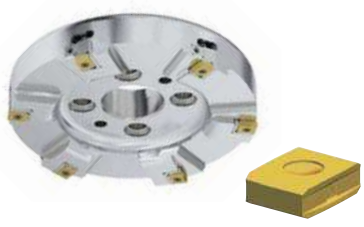

- Диаметр фрезы : ф 400мм
- Тип применяемых пластин : LNCS1907-C1.5-WC
- Конструкция фрезы позволяет производить регулировку положения режущей кромки для достижения режущей кромки для достижения лучшего качества обработанной поверхности

Фреза для обработки посадочных мест под подшипники



- Диаметр фрезы : ф 400мм
- Тип применяемых пластин : RDKT2006M0
- Применяется для высокопроизводительного фрезерования